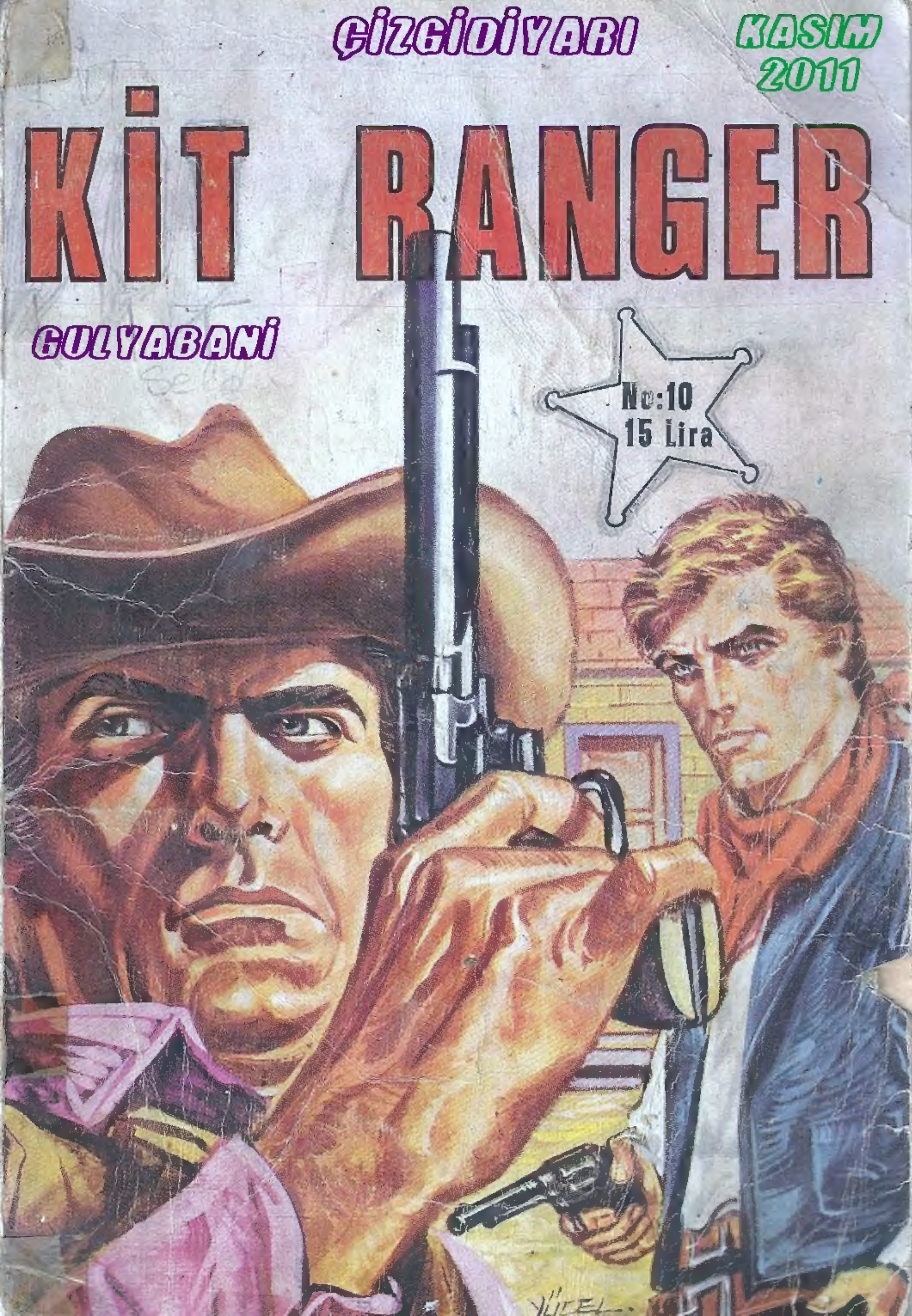
ÇİZGİDİYARI
KASIM 2011
KİT RANGER
GULYABANİ
No:10
15 Lira

BU
ÇİZGİROMAN
GULYABANİ CE
ÇİZGİDİYARI
OKUYUCULARI
İÇİN
TARANMIŞTIR

BİNBİR TUZAK

KİT'İN, BİR KIZILDERİLİ SALDIRISINDAN KURTARDIĞI GARİP İSKOÇ ARİSTOKRATI LORD CARNABY, KÜÇÜK RANGER'İ, CLARETTA MORNING VE ANNIE DÖRTTABANCA'YI NEVADA'DAKİ HARİKULADE ŞATOSUNA DAVET EDER. BURADA, ÖZELLİKLE LORD'UN GARİP YEĞENİ JAN CARNABY'NİN VE KAHYA KADIN MISS MARPLE'NİN KONUKLARA KARŞI OLAN DAVRANIŞLARI ÇOK SOĞUKTUR...

KARANLIK VE KÖTÜ BİR ŞEY BU!
ONUN KAREKTERİ HEP BÖYLEDİR.
BENİ İZLEYİN KİT.. ORADA GÜZEL PROLARIM VAR.
BAYANLAR ŞÖMİNENİN YANINA OTURABİLİRLER, ERKEKLER...
NE BAYANLARI, NE ERKEKLERİ...
SERT BİR PRODAN SIKI BİR NEFES ÇEKMEME KİM ENGEL OLACAK BAKALIM!
MADEM ÖYLE...
TABİİ Kİ ÖYLE... YAŞLI MACERACI!
SİGARA SALONUNDA...
AMAN TANRIM! AMA BU BİR...
BİR GİOTİN, BENİM GENÇ ARKADAŞIM.

ÜÇ TANE Mİ ALIYORSUN?
TABİİ --- BİRİNİ ŞİMDİ İÇECEĞİM.
...İKİNCİSİNİ UYUMADAN ÖNCE.. ÜÇÜNCÜSÜNÜ DE YARIN SABAH KAHVALTIDAN SONRA...
BU MODELİ PARİS'TE BİR MÜZAYEDEDEN SATIN ALDIM!
NE TÜYLER ÜRPERTİCİ BİR ALET!
EĞİLİN MİSS
BAŞIMI MI KOPARTMAK İSTİYORSUNUZ?
NE BİÇİM ŞAKA BU?
HEMEN GÖRECEKSİNİZ!
ZAC!
VAY CANI..!!

GÖRDÜNÜZ MÜ ? PUROLARIN UCUNU KOPAR-MAK İÇİN RAHAT BİR SİSTEM.
TEHLİKELİ DE ...
ŞİMDİ PURONUZU BİR SAVAŞÇI YAKACAK.
BU NE BİÇİM ŞEYTANLIK?
DİKKAT!
VAY CANI-NA!
SVISSS
HARİKULÂDE .. PUFF...PUFFF.....
SNAP!
BU DA SİZİN FİKRİNİZ Mİ LORD CARNABY?
EVET KİT! BUNUN VARLI-GINI DAHA HOŞ YAPMAK İÇİN.
SWISSSS

OF! NİHAYET SAKİNCE PİPOMU İÇEBİLECEĞİM.
HEYECANLAR DAHA BİTMEDİ.
GECE YARISINA AZ KALDI.
HEPİMİZİN UYKU VAKTİ GELDİ AMA MİLORD
BİR KAÇ DAKİKA DURUN!
BUGÜN AYIN KAÇI KİT?
21 EKİM.....
O HALDE BÜTÜN İSKOÇ KALELERİ GİBİ, BUNUN DA BİR HAYALETİ VAR. "VE SENEDE BİR GECE YARISI GÖRÜNÜR!
BU DEMEKTİR Kİ, NEVADA CASTLE HAYALETİ 21 EKİMDE SAAT TAM 24 DE GÖZÜKÜYOR. YANİ ON DAKİKAYA KADAR.

LORD'UN SÖZLERİ DEĞİŞİK TEPKİLER GÖRÜR...
HEY İSKOÇYALI BİZ APTAL DEĞİLİZ!
BİR DE HAYALET EKSİKTİ.
ONU GÖRMEK İSTİYORUM LÜTFEN KİT!
GECE YARISINI BEKLEYELİM ARKADAŞLAR.
BENİM UYKUM VAR.
TAM VAKTİNDE GELECEKTİR.
KORKMUYORSUN YA CLARETTA?
O "ŞEYİN" BEYAZ ÇARŞAF İÇİNDE HAREKET EDİŞİNİ GÖRMEK BENİ GÜLDÜRECEK ZANNEDİYORUM.
BU GERÇEK BİR HAYALETTİR İNANIN
AMA BEN...!

ÇOCUK MASALLARINI BIRAKIN ... VE NEVADA CASTLE HAYALETİNİ KÜÇÜMSEMEYİN !
ÖZÜR DİLERİM LORD, KİMSE-Yİ GÜCENDİRMEYE NİYETİM YOKTU.
HAYALET NERE-DEN GELE-CEK ?
GÖRÜNECE-Ğİ...
KAPI ŞU !..
ÜÇ DAKİKA DAHA.. ŞİMDİ SİZDEN SESSİZ OLMANIZI RİCA EDERİM.
AYNI ANDA, SOĞUK BİR RÜZGAR, BİR TEHLİKEYİ HABER VERİR GİBİ MUMLARIN ATEŞİNİ TİTRETİYORDU.

SONRA, MUMLAR SÖNER ! ŞİMDİ SALONU SADECE AY IŞIĞI AYDINLATMAKTADIR.
ÖLEN KOCALARIMIN BÜTÜN LÂNETLİ PANTALONLARI AŞKINA !
IŞIĞI KİM SÖNDÜRDÜ?
SUSUN!
TEKRAR SESSİZLİK ... VE KAPIYA DİKİLMİŞ DÖRT GÖZ ...
ANİDEN, ŞATONUN SALONLARINDAN BİRİNDE, BİR SAAT ...
DON... DON.. DON.. DON
...RİTMİK OLARAK VURMAYA BAŞLAR ...
DON-DON-DON-DON
...TAM ONİKİ KERE ...
DON .. DON .. DON

NEVADA CESTLE HAYALETİ!
HAYIR! ONA BAKAMAM!
AMAN TANRIM!
ŞAKA ÇOK BİLE SÜRDÜ!
BANA VURACAK KİT!

AGH !. BENİ BOĞACAKSINIZ!
BAKALIM BU ÇİRKİN ŞAKALARI YAPMAKTAN KİM ZEVK ALIYOR...
JAN CARNABY?
DELİ ! NEFESSİZ KALIYORDUM.
LORD! BEN BİR AÇIKLAMA İSTİYORUM..
TABİİ Kİ BİR ŞAKA İDİ!
ONUN SADECE EŞİKTE DURMASI GEREKİYORDU.

MAALESEF YEĞENİM KENDİ KÖTÜ DUYGULARINI İZLEDİ.
VE BİR GÜN SEN BİRİNE KÖTÜLÜK YAPACAKSIN APTAL!
BU ÇİRKİN ŞAKANIN SORUMLULUĞU SADECE SİZE AİT MİLORD!
EĞER YEĞENİNİZİN SİNİRSEL HASTALIĞI VARSA, BÖYLE ŞEYLER YAPTIRMAMALIYDINIZ...
HAKLISINIZ!
SİZ VE BAYANLARDAN ÖZÜR DİLİYORUM.
SİZİ ODALARINIZA GÖTÜREYİM

KONUKLARI YATAK ODALARININ ÖNÜNE BIRAKTIKTAN SONRA .
KORKUYORUM KIT .
KAPIYI KİLİTLE VE KİMSEYE AÇMA!
SEN DE ANNIE !
BEN AÇIK BIRAKACAĞIM ! BİLAKİS !
HAYALET GİRECEK OLURSA , ONU TOKAT SESLERİYLE CANLANDIRACAĞIM !
BURAYA GELMEK İSTEYEN BENDİM .
CESARETLİ OLACAĞIM !.

IARETTA YATMAYA HAZIRLANIRKEN...
...BIR TABLONUN GÖZBEBEKLERIN-DEKİ DELİKLERDEN..
...IKI VAHŞİ GÖZ ONU İZLEMEKTEDİR.
BIR KAÇ DAKİKA SONRA, GENÇ KIZ YORGUNLUKTAN VE HEYECANDAN UYUYUNCA

HAYVANİ BİR NEFES SESİ VE KABA BİR ELİN TEMASI..
..ÇOCUĞU UYANDIRIR.
OH, HAYIR! İMDAAT! KİT! İMDAAT! ANNIE!
İMDAAT!
HAY ALLAH!
CLARETTA'NIN SESİYDİ KOŞALIM ANNIE!
EĞER BU DA ŞAKA İSE
İÇERDEN KİLİTLİ!
ÇEKİL!..
KAPIYI KIRACAĞIM!

..I MACERACININ ÇARPIŞI KORKUNÇTUR.
NGH!
...AMA KAPI BİR MİLİM BİLE YERİNDEN OYNAMAZ!
ŞİMDİ DENEME SIRASI BENDE..
BANG!
BANG!
YAPACAK BİR ŞEY YOK. BANA BİR GÜLLE LAZIM!
KİT! BELKİ BENİM ODAMIN PENCERESİNDEN...
VAY CANINA! BUNU DÜŞÜNMEMİŞTİM!
İMDAT! KİT!
ANNIE'NİN ODASINDA...
VAKTİNDE YETİŞEBİLECEĞİMİZİ ÜMİT EDERİM.

DIKKAT ET !
SEN KORIDORA GIT ANNIE !
BU CANAVAR GIBI YARATIK KIMMIŞ ACABA?
CRASH
URF! URF! URF!
KIT!
CLARETTA KENDINI KAYBETTIĞI SIRADA.
CLARETTA!
OH..

İÇERİ GİR ANNIE!
SADECE BAYILDI! ONUNLA İLGİLEN SEN!
BEN ŞU MASKARAYA BİR DERS VERECEĞİM!
BU "ŞAKALAR" ARTIK SINIRI AŞTI!
KİT TAM İÇERİYE GİRMİŞTİ Kİ, KOCAMAN DOLAP ARKASINDAN KAPANDI.
GİZLİ BİR GEÇİT... ÜSTELİK İÇERDE KİLİTLİ KALDIM!

CLARETTA'YI SALDIRANI TAKIP ETMEM GEREK!
LORD'UN ŞAKALARINDAN BIRI OLMAMASI GEREK BUNUN!
YEĞENININ IŞIDIR GENE!
O GENÇTE TEHLIKELI BIR MANYAK HAVA VAR
?

BELZEBUNUN BOYNUZLARI AŞKINA!
TIMSAH DOLU BIR HAVUZ!
VE O PARMAKLIKLARIN ARDINDA, YANILMIYORSAM ŞATONUN HENDEĞI VAR...
...NABY AILESININ HOBILERI BANA GITTIKÇE DAHA AZ MANTIKLI ...UYOR!
HEY... KIM VAR ORADA?

HAYIIIIR!
SPLUFF!
TIMSAHLAR KİT'İN ÜSTÜNE DOĞRU SALDIRIRLAR. ŞANS ESERİ MEŞALENİN DEMİR ÇUBUĞU KİT'İN ELİNDE KALMIŞTI.
HAVUZUN BULANIK SUYUNDA, İKİ KULAÇ ATAN...
...KÜÇÜK RANGER DUVARA TUTUNMAYI BAŞARIR AMA TIMSAHLARDAN BİRİ TAM ARKASINDADIR...

BUNUNLA
TİN!
KİT DİŞLERİNİ SIKARAK DUVARIN ÜSTÜNE ÇIKMAYI BAŞARIR.
HAYVANİ HASMI İLE KARŞI KARŞIYA KALIR.
PARMAKLARI TİTRESE BİLE KİT HALA SIKI BİR YUMRUK ATACAK KADAR GÜCÜ VARDIR.

YENİ KILIĞINIZ BANA BİRAZ GÜLÜNÇ GELDİ, JAN CARNABY.
CANAVAR ROLÜ OYNAMAK SİZİ YORMUYOR MU?
AMA ARTIK YETER! MASKENİZİ ÇIKARTIN!
AMA KIT'İN PARMAKLARI O ÇİRKİN YÜZÜ BOŞ YERE ÇEKMEKTEDİR.
VAY CANINA! AMA SİZ!
İKİ HAYVANİ EL, ŞİMŞEK GİBİ RANGER'İN BOYNUNA SARILIR.
AGH!

KİT ARTIK BU ACAİP GÜÇ KARŞISINDA TÜKEN-MEYE BAŞLAYINCA..
OGRE!
YABANCININ BOYNUNU BIRAK, DIŞARI ÇIK OGRE!
OFF! NE KORKUNÇ BİR GÜÇ... AZ KAL-SIN BENİ BOĞUYORDU...
BU DERSİ HAKKET-TİNİZ.
BÖYLECE ŞATONUN DEHLİZLERİNİ ME-RAK ETMEMEYİ ÖĞRENİRSİNİZ!
BİR YANLI-ŞINIZ VAR!

KIT O GECE OLANLARI KAHYA KADINA ANLATTI..
... İŞTE BEN MERAKLININ BİRİ DEĞİLİM, SADECE GARİP MİSAFİRPERVERLİKTEN RAHATSIZ OLAN.
SİZE BİR TAVSİYEDE BULUNAYIM MI?
FAZLA GEÇ OLMADAN GİDİN BURADAN!
BU ŞATODA NELER OLUYOR?
NEVADA CASTLE ÜSTÜNDE KORKUNÇ BİR BELA VARDIR, İSMİ DE...
..JAN CARNABY!
AMA BANA SALDIRAN O DEĞİLDİ...
ORGE SADECE ŞATONUN BİR HİZMETKARIDIR. JAN BU ZAVALLI YARATIĞI KENDİ DİABOLİK OYUNLARI İÇİN KULLANIR!
LORD BÜTÜN BUNLARA TAHAMMÜL EDİYOR MU?
MİLORD BİR İYİLİK MELEĞİDİR! ONUN TEK BİR KUSURU VARDIR: HASTA YEĞENİNE KARŞI AŞIRI ZAYIFLIĞI!
BAH!.. BUNLAR BENİ HİÇ İLGİLENDİRMEYEN ŞEYLER!

AMA GENE DE TAVSİYENİZİ DİNLEYECEĞİM.
VE YARIN ŞATOYU TERKEDECEĞİM ARKADAŞLARIMLA.
AZ SONRA KİT DURUMU ANLATIR...
TİMSAHLAR MI ? TEVEKKELİ DEĞİL İHTİYAR SAKAL BACAKLARIMI SUYA SALLANDIRMAMI PEK TAVSİYE ETMEMİŞTİ.
KABAHAT BENİM KİT. NEVADA'YA GELMEK İSTEYEN BENDİM...
HİÇ OLMAZSA FRANKİE VE ARKADAŞLARINA ANLATACAK BİR ŞEYLERİMİZ OLACAK.
ELİMİZDE SADECE BİR TANE AT OLDUĞU İÇİN, YARIN SABAH DOĞRUYA GİDEN POSTA ARABASINI YAKALAMALIYIZ.

ERTESİ GÜN, ŞATOYA BİR KAÇ MİL UZAKLIKTAKİ CASTLE CITY DE..
ARABA NE ZAMAN GELECEK?
BİR SAATE KADAR BURADA OLMASI GEREKİR...
ZAVALLI LORD BİZİM GİTMEK İSTEDİĞİMİZİ DUYUNCA KÖTÜ OLDU.
KÖTÜ OLDU DA NE DEMEK! HIÇKIRIKLAR BOĞAZINA DÜĞÜMLENDİ!
DOĞRUSUNU İSTERSENİZ ONU HİÇ KISKANMIYORUM! DE.! BİR YEĞEN, CANAVAR BİR UŞAK VE ÇİRKİN BİR KAHYA İLE BERABER... KALDI
HIM... BELKİ DE BU BEKLEYİŞTEN FAYDALANARAK, ŞERİFLE BİRAZ GEVEZELİK ETMEK İYİ OLACAK
BİR KAÇ DAKİKA SONRA
KISACASI ŞERİF ŞATOYU GÖZ ALTINDA TUTMANIZI İSTİYORUM.
BU DUVARLARIN ARDINDA OLAN HER ŞEYDEN HABERİM VAR, RANGER

LORD CARNABY SIK SIK GELİP YEĞENİNİN YAPTIĞI KÖTÜ ŞEYLERİ ANLATARAK BANA DERT YANAR.
ONA YARDIM EDEBİLMEK BENİ MUTLU EDERDİ. ÇÜNKÜ BURADA HEPİMİZ ONA ÇOK ŞEY BORÇLUYUZ.
SHERIFF
BİR ŞEY YAPAMAM. HEM SONRA ARTIK YAŞLANDIM VE EĞER HALA ŞERİFSEM, BU, BENİM YERİMİ ALMAK İSTEYEN OLMADIĞI İÇİNDİR.
ŞATODA OLAN BİTENİ ÖĞRENMEK BENDEN ÇOK SİZİN GÖREVİNİZ OLMALI.
BUNDAN SÖZETMEYELİM BİLE.
TEKSAS'TA BENİM YETERİ KADAR İŞİM VAR ZATEN.
ENTON'S
POSTA ARABASI GELDİ.

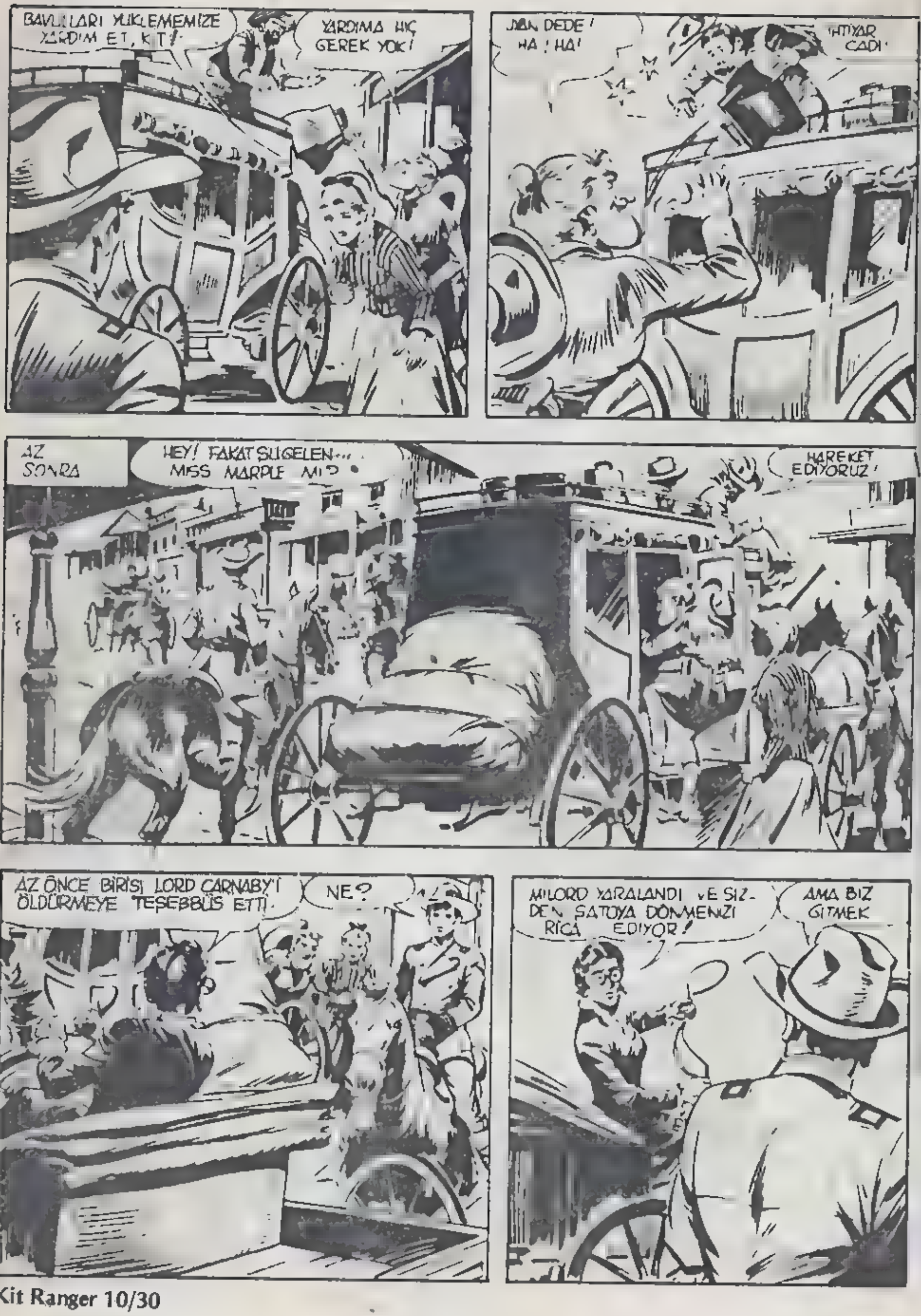
BAVULLARI YÜKLEMEMİZE YARDIM ET, KİT!
YARDIMA HİÇ GEREK YOK!
MOR DEDE! HA! HA!
İHTİYAR CADI!
AZ SONRA
HEY! FAKAT ŞU GELEN... MISS MARPLE MI?
HAREKET EDİYORUZ!
AZ ÖNCE BİRİSİ LORD CARNABY'İ ÖLDÜRMEYE TEŞEBBÜS ETTİ.
NE?
MİLORD YARALANDI VE SİZDEN ŞATOYA DÖNMENİZİ RİCA EDİYOR!
AMA BİZ GİTMEK

RETTA'YI YARALININ BAŞINDA BIRA-RAK...
İŞTE ŞATONUN ULESİ ŞU YUKARIDAKİ...
DİKKATLİ OLALIM! JAN BİZE O CEHENNEMLİK ŞAKALARINDAN BİRİNİ HAZIRLAMIŞ OLABİLİR!
BURADA HER ŞEY SAKİN GÖZÜKÜYOR!
PUROLARDAN BİRİNİ YAKABİLİRİM ŞU HALDE.
SWISSSS
!!?
YERE YAT ANNIE! OK ATIYORLAR!
AMAN!
SWISSS

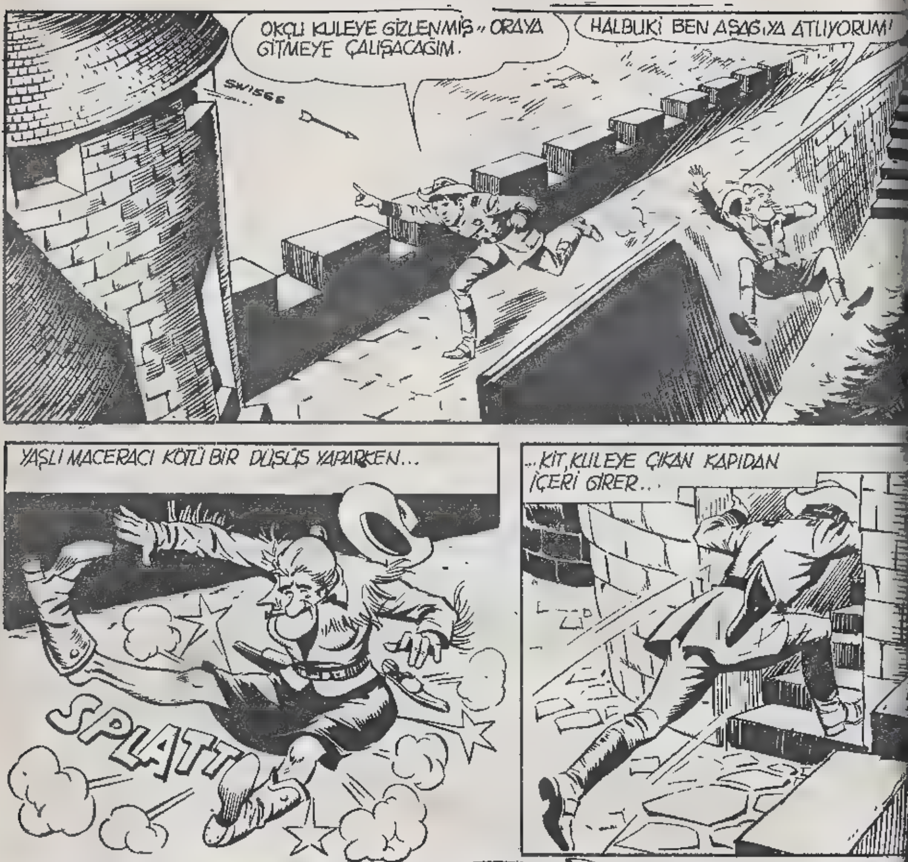
OKÇU KULEYE GİZLENMİŞ.. ORAYA GİTMEYE ÇALIŞACAĞIM.
HALBUKİ BEN AŞAĞIYA ATLIYORUM!
YAŞLI MACERACI KÖTÜ BİR DÜŞÜŞ YAPARKEN...
SPLATT
...KİT, KULEYE ÇIKAN KAPIDAN İÇERİ GİRER...
OF! NE FENA ACIYOR!

SWISSsss
YEDİ KAYNANAM AŞKINA! EĞER KENDİME BİR SİPER BULAMAZSAM, GELECEK SEFERE TAM KELLEME İSABET EDECEK
O ESNADA KİT KULEYE GİDEN MERDİVENLERİ
ÇIKMAKTADIR.
İŞTE GELDİM.
BU VEN ŞAKABANLIĞINIZI PAHALIYA ÖDEYECEKSİNİZ, SENOR JAN CARNABY!

İKİMİZDEN BİRİ, BURADAN SAĞ ÇIKMAYACAK, KİT!
OKU BIRAKIN JAN. SİZ BİR AKIL HASTASISINIZ, ÜSTÜNÜZE ATEŞ ETMEK İSTEMEM.
DEMEK AMCAMIN HAKKI VARMIŞ. NEVADA CASTLE A BENİ TIMARHANEYE GÖTÜRMEK İÇİN GELDİNİZ.
?
LORD SİZE BÖYLE BİR HİKAYE ANLATMIŞ OLAMAZ. BEN BURAYA TATİLE GELDİM VE...
YALAN. SİZ BENİ GÖTÜRMEK İSTİYORSUNUZ?
AMA ÖNCE BEN SİZİ GEBERTECEĞİM!
AAAH!
BANG!

GARİP! ONU VURMADIM Kİ.
ONU SADECE KORKUTMAK İSTEMİŞTİM. BÖYLE BİR TEPKİ BEKLEMİYORDUM.
OHH...OHH...
AYAĞA KALKIN! KURŞUNUM SİZE DEĞMEDİ BİLE.
BEN...BENİM...
ARJİM VAR...
KARŞI.
VAY CANINA! GERÇEKTEN DOĞRU!
KRİZ GEÇİNCE, GENÇ İSKOÇYALININ SİNİRLERİ YATIŞMIŞ GİBİYDİ...
KOKUSU BİLE YETER, BENİ KÖTÜ ETMEK İÇİN!
ŞİMDİ ACIDIM ONA...

AMCANIZA GİDELİM JAN. NE YAPACAĞINA O...
AAH!
KİT KENDİNE GELDİĞİNDE...
ANNİE, NE OLDU?
BAŞINDA BÜYÜK BİR YUMURTA VAR, OĞUL.
BİRİSİ BANA ARKADAN VURDU.
SENİ YERE SEREN HİZMETÇİ BABAU İDİ.
OGRE Mİ?
TABİİ... KÜÇÜK PATRONUNU MERDİVENLERDEN İNDİRİRKEN RASTLADIM ONA...
HEMEN CLARETTA'NIN YANINA DÖNELİM.. BU DELİLER YUVASINDA ONU BİRAN BİLE YALNIZ BIRAKMAK İSTEMİYORUM.

ALDE OKLARI ATAN JAN İDİ, MI?
BAŞKA KİM OLABİLİR ?
ZAVALLI LORD CARNABY.
MAALESEF YEĞENİNİN AKLI EKSİK!
BİRİNİ ÖLDÜRMEDEN ONUN HEMEN HASTANEYE YATIRILMASI GEREKİYOR.
AMA GENE DE BURADA GARİP ŞEYLER OLUYOR...
BİR YUDUM WHISKY ZOR DURUMLAR... İNSANIN MORALİNİ ...LTİR.
HAYIR, BEN...
HALÂ İSKOÇ ETEĞİ Mİ ?

BÖYLE ÇARPIK VE KILLI BACAKLARINIZ OLABİLECEGİNİ HİÇ DÜŞÜNMEMİŞTİM..
ÜZGÜNÜM AMA BENİM BACAKLARIM SİZİN AYARINIZA GÖRE DEĞİL...
YOK CANIM. AM GENE DE FENA DEĞİL.
GALİBA SONUNDA GENE KENDİME SEKİZİNCİ KOCA OLARAK SİZİ SEÇECEĞİM..
EHM..
GLU... GLU... GLU...
BUNDAN GURUR DUYABİLİRDİM --- AMA BENİM AİLEMDE SADECE ASİLLER İLE EVLENİLİR
KİM SİZE BENİM "ASİL" BİR PARÇA OLMADIĞIMI SÖYLEDİ?
SİZİN BİR AİLE MENŞEİ AĞACINIZ VAR MI?
AĞAÇ MI? EĞER SADECE BUNUN İÇİNSE, BEN BÜTÜN KORUYU SATIN ALABİLİRİM VE..
PARDON ARKADAŞLAR.

·SİZE ANNİE'NİN GEÇMİŞİYLE
NRA İLGİLENİRİZ. ŞİMDİ JAN İLE
LENMELİYİZ.
YEĞENİNİZ İÇİN BAZI TEDBİRLER
ALMALIYIZ.
EVET ÖYLE KİT.
U KADAR SENE JAN'I DÜ-
ZELTMEYE ÇALIŞTIM...
BU SON OLAYLARDA, BENİ AYDIN-
LATMANIZI İSTEDİĞİM, GARİP
ŞEYLER OLDU...
SİZİN EMRİNİZDEYİM..
AMA İZNİNİZLE ÖNCE
BİR PURO YAKAYIM
"SİGARA SALONA"NA GİREN, LORD
CARNABY, ÇAKMAK
VAZİFESİNİ GÖREN
ZIRHA YAKLAŞIR...
...AMA MEKANİZMA
BAŞKA TÜRLÜ, TEPKİ
GÖSTERİR
OH!
SWISSSSSSS

BİNLERCE SEMER AŞKINA.
SWUOMMM
DİKKAT!
FİİU.. İYİ KURTULDUNUZ!
BİRİSİ ZIRHIN MEKANİZMASI-NI ELLEMİŞ...
ONU BİR ÖLÜM TUZAĞI HALİNE ÇEVİREREK...
SULTAN DELİSİ.. ONDAN BAŞKASI YAPMIŞ OLAMAZ.
ARTIK YETER. BUGÜN ONU ŞERİFE TUTUKLATACAĞIM!
LORD CARNABY, ÇA BUK KOŞUN!

JAN SİLÂH DAİRESİNDE VE KENDİNDE DEGİL.
YEĞENİNİZE DELİ GÖMLEĞİ GİYDİRME ZAMANI GELDİ.
SİZLER BURADA KALIN! TEHLİKELİ!
OF. ANNİE DÖRTTABANCAYI TİTRETMEK İÇİN AŞKA ŞEY LÂZIM.
SENİ BU BÜYÜCÜYLE YANLIZ BIRAKMAYA NİYETİM YOK
AZ SONRA. BÜYÜK SİLÂH AIRESİNDE..
BEN JAN CARNABY, SENİ, **YAŞAMAK** VEYA **ÖLMEK** İÇİN DÜELLOYA DAVET EDİYORUM.

AT SİLÂHINI OĞLUM. ARTIK SENİN ŞAKLABANLIKLARININ SONU GELDİ.
SEN ÇEKİL ARADAN!
ŞU MEŞHUR KÜÇÜK RANGER'I DENEMEK İSTİYORUM. BAKALIM SÖYLEDİKLERİ GİBİ CESUR MUY-MUŞ...
O KILIÇLARDAN BİRİNİ YAKALA KİT! DUELLO BAŞLIYOR.
ÇOCUK BİR KRİZ GEÇİRİYOR. YA ATEŞ EDECEĞİM YA DA DUELLO YU KABUL EDECE-ĞİM.
VAY CANINA! BARUTA TAHAM-MÜL EDEMEDİĞİNİ UNUT-MUŞTUM.
BİR KAÇ SANİYE İÇİN KİT'İN AKLINDAN BİR ÇOK ŞEY GEÇER..
ONU YATIŞTIRMAK İÇİN HAVAYA BİR EL ATEŞ ETMEK YETER.

HAYIR RANGER!
VAY CANINA!
SWOOOMMM
AFERİN AMCA.
AKLINIZI MI KAÇIRDINIZ CARNABY?
ŞATOMDA, ŞÖVALYE KURALLARINA UYULMAMASINA İZİN VEREMEM.
AYNI SİLAHLARLA DÖVÜŞMELİSİNİZ KİT... TABANCAYLA DEĞİL.
İHTİYAR DELİ, ANLAMIYOR MUSUNUZ, HAVAYA BİR EL ATEŞ ETMEM YETERLİYDİ ÇÜNKÜ...
ARTIK YETER!
SENİ PARÇALARA AYIRACAĞIM.

SDLINGK!
YAPACAK BAŞKA BİR ŞEY YOK.
BAŞARABİLİRSEN, KARŞILA BUNU.
SDEING!
HARİKA BİR DUELLO HAYDİ ÇOCUKLAR
SDEING!

SİLÂHIMI DÜŞÜRDÜNÜZ!
BENİ ÖLDÜRMEK İÇİN DAHA NE BEKLİYORSUNUZ?
BİTSİN ARTIK ŞU KOMİK ZIRHI ÇIKARTIN ARTIK!
ÇABUK OLACAK MISINIZ SİZ?
SİZDEN NEFRET EDİYORUM-HELE ŞİMDİ AŞIRI CÖMERT-LİĞİNİZ YÜZÜNDEN DAHA DA FAZ-LA.
OKU YAKALA VE RANGER'I VUR! CARNABY'LERİN ŞEREFİ İÇİN!

TETİĞİ ÇEK, JAN GEBERT ONU!
CARNABY'LERİN ŞEREFİ İÇİN!
SİZ İKİNİZ DE DELİSİNİZ!
GENÇ İSKOÇYALI TETİĞİ ÇEKER...
...VE HEMEN SONRA...
...YILDIRIM ÇARPMIŞ GİBİ...!
!
SWISSSS
YERE YIKILIR...
?!
SWISS
FAKAT... GALİBA JAN..
GALİBA DEĞİL, ÖLDÜ BİLE..

YEMİN EDERİM Kİ .. HİÇ BİR ŞEY ANLA_ MIYORUM
SİLÂHA İYİCE BAKIN KİT ..
ESAS TETİKTEN SONRA, BİR DE TERS YÖNDE KÜÇÜK BİR TANE DAHA VAR . . .
BU ÖZEL SİLÂHIN TETİĞİ SADECE YAYI DEĞİL... AYNI ZAMANDA BU TERS YÖNDEKİ TETİĞİ HAREKETE GEÇİREREK . . .
SİLAHI TUTAN KİŞİNİN VÜCUDUNA UFACIK BİR OK SAPLIYOR!
BUNA NE DİYORSUNUZ? BU BENİM ÇOK BEĞENDİĞİM "MÜCEVHERLE_ RİM"DEN BİRİ .. _
BÜTÜN BUN_ LAR ÇOK VAHŞİCE!
BİRİCİK YEĞENİNİZİ ÖLDÜRDÜ_ NÜZ !
HAYATINIZI KURTARMAK İÇİN YAPTIM BUNU KİT !

BUNA HİÇ GEREK YOKTU. ÇÜNKÜ JAN ZATEN SİLAH-SIZDI..:.
AMA SİZİ VEYA BENİ ÖLDÜRMEK İÇİN BAŞKA BİR ŞEYTANLIK BULURDU.
GİDİP DURUMU ŞERİFE BİLDİRMEK İÇİN BİRİNİ GÖNDERELİM
AZ SONRA.
NE KOKKUNÇ!
GERÇEKTEN O ÇOCUK İÇİN ÜZÜLDÜM... BANA OK ATMA GİBİ ALIŞKANLIK EDİNDİYSE BİLE...
BAH!.. ŞU MEVSİMLİK WHISKY İLE AVUTALIM KENDİMİ
YANDAKİ ODADA...
JAN'İN ÖLÜMÜ HİÇ HOŞUMA GİTMEDİ: BUNDA ÇOK FAZLA BİR CİNAYET HAVASI VAR!
UH.. UH...
NE..? AH, SEN MİSİN OGRE?

UH...
BANA BİR ŞEY Mİ GÖSTERMEK İSTİYORSUN?
AH. ANLIYORUM... BANA ZIRHIN MEKANİZMASINI AÇAN KİLİDİ İŞARET EDİYORSUN.
BEN Mİ? NE DEMEK İSTİYORSUN... BİR TEK KİLİT Mİ?
BİR ANAHTAR MI?
UH--E.. EVET...
LORD CARNABY Mİ? BAKALIM BİLMECEYİ ÇÖZDÜM MÜ?
SEN BANA, O "TUZAKLARLA DOLU ZIRHIN" KİLİDİNİ AÇABİLECEK TEK ANAHTARIN LORD CARNABY'DE OLDUĞUNU SÖYLEMEK İSTİYORSUN!

ŞU HALDE, MEKANİZMAYI DEĞİŞTİREN DE CARNABY'NİN TA KENDİSİYDİ...
... HALBUKİ O BİZİ, BUNU YAPANIN JAN OLDUĞUNA İNANDIRMIŞTI.
UH.. UH.. UH.
KÜÇÜK PATRONUNA ÇOK BAĞLIYDIN DEĞİL Mİ OGRE? VE BİRANLAMDA DA ONUN İNTİKAMINI ALMAK İSTEDİN?
BİRAN SONRA...
LORD SİZE BİR HİKÂYE ANLATMAK İSTİYORUM...
NE?
ŞİMDİ HİKÂYE ANLATMANIN ZAMANI MI?
EVET ZAMANI
BENİM HİKÂYEM, ANLAMADI SEBEPLER YÜZÜNDEN, YAŞLI BAYIN ÖZ YEĞENİNİ ÖLDÜR MESİYLE BAŞLIYOR.

AMA CİNAYET BELİRGİN OLMAMALIYDI. BUNA BİR SEBEP BULUNMASI GEREKTİ
VE BÖYLECE DİABOLİK BİR PLÂN YAPTI. CİNAYETİN İŞLENECEĞİ YERE BİR GRUP YABANCI DAVET ETMEK
VE CİNAYETİ BİR KAZA GİBİ DAHA DOĞRUSU BİR ANLIK MUDAFAA GİBİ GÖSTERMEK.
BUNUNLA BERABER. BAZI YANLIŞLIKLAR YAPTI.
İLK YANLIŞ: HİZMETKAR OGRE'NİN BELİRTTİĞİ GİBİ, SADECE KEN- AÇABİLECEĞİ BİR MEKANİZMA- KARIŞTIRDI
İKİNCİ HATA: İKİLİ BİR CİNAYET İÇİN YAPILMIŞ İYİ BİR SİLÂH KULLANARAK, KURBANINI VE ŞAHİDİNİ AYNI ANDA YOK ETMEYE ÇALIŞMAK.

ÜÇÜNCÜ VE EN BÜYÜK HATA: YEĞENİ TARAFINDAN TABANCA İLE YARALANDIĞINI İDDİA ETTİ...
...AMA ONUN BARUTA KARŞI ALLERJİSİ OLDUĞUNU HESABA KATMAMIŞTI...
...VE BÖYLECE JAN AMCASININ HAYATINI TEHDİT ETMEK İÇİN ASLA BİR TABANCAYA BAŞVURMAZDI
VE ŞİMDİ SİZE SORUYORUM. NEDEN YAPTINIZ LORD CARNABY?
ALLAJIN CEZASI RANGER!
ÇILGIN İSKOÇYALI BACADAN KAÇARKEN ?
BACADAN KAÇIYOR.
AMAN TANRIM!

SPLANK!
ÇOK GEÇ: CARNABY DUVARLAR CEHENNEMLİK ME-KANİZMALAR, KAPILAR VE GİZLİ GEÇİTLER DOLU BİR ŞATO YAPTIRMIŞ.
HA.. HA... TUZAKLAR DA DESENE KİT!
EVET... BENİM. SİZİN SEVGİLİ LORD CARNABY'NİZ HA..! HA!.
JAN'I NEDEN ÖLDÜRDÜNÜZ?
ÇOK BASİT BİR SEBEPTEN SEVGİLİ ÇOCUĞUM.

YIRMIBEŞ YAŞINI DOLDURDUĞUN-DA ,BENİM APTAL KARDEŞİMİN BIRAKTIĞI, CARNABY 'LERİN BÜ-TÜN MİRASI
... BENİM O GERİ ZEKÂLI YEĞENİME KALACAK-TI...
VE AMERİKA'-DA BU ŞATOYU YAPTIRMAK İÇİN BÜTÜN PARALARI-NI HARCAYAN BEN...
... JAN'DAN DİLENEREK YAŞAMAK ZORUNDA KALACAKTIM. İŞTE BUNUN İÇİN ÖLDÜRDÜM ONU.
VE BANA ENGEL OLAN SİZ-LERİ DE, ÖLDÜRECE-ĞİM.
SONRA DA ŞERİFE SİZİ JAN 'IN GE-BERTTİĞİNİ SÖYLEYECE-ĞİM.

BIR AN SONRA...
ORAYA BAKIN!
BINLERCE ŞIMŞEK AŞKINA!
BO... BOĞULUYORUM..
İSKOÇYALININ... DÜZENLEDİĞİ... BAŞKA BIR OYUN.
ÇABUK BALKONA ÇIKIN!
OFF... BU HAVA BİZE İYİ GELDİ..

KIT.. BİZE NE OLACAK?
MAALESEF DELİ BİR CANİNİN ELİNDEYİZ.
CARNABY NEVADA CASTLE'I BÜYÜK BİR TUZAK FABRİKASI HALİNE GETİRMİŞ.
...VE ŞİMDİDEN SONRA BUNLARI BİZE UYGULAYACAK..
-O HALDE NE YAPMAMIZ LAZIM? ÖLÜME MAHKUM OLANLAR GİBİ DURUP BEKLEYECEK MİYİZ BURADA?
TABİİ Kİ HAYIR
ŞATODAN ÇIKMAYA ÇALIŞACAĞIZ VE...
KİT. BALKON İNİYOR...
CARNABY'NİN YENİ BİR OYUNU...
BÖYLESİ DAHA İYİ. BU BİZİM KURTULUŞUMUZ OLABİLİR.

HENDEĞİN ÖBÜR TARAFINA GİTTİK Mİ KAÇARIZ..
HIMMM... ÇOK KOY.
SİZ BU İŞI TECRUBELİ BİR "GONDOL-CUYA" BAKIN ÇOCUKLAR
ANNIE DÖRTTABANCA İLE ROTA EMİNDİR
BUNA O KARAR İNANIYOR MUSUN?
İŞTE BAZILARI SENİN PROGRAMINI KABUL ETMIYOR, ANNIE
ÜÇÜNCÜ KOCAMIN SEMERLE-RI AŞKINA - CARNABY TIMSAH-LARI SALMIŞ

ONLAR DEV TIMSAH..
GİT İŞİNE. ŞİMDİ ZOOLOJİ DERSİNİN SIRASI MI?
SIKICA TUTUNUN BAYANLAR DANS BAŞLIYOR.
TİMSAHLAR KUYRUK DARBELERİYLE "BALKONDAN SANDALI" ŞİDDETLE SALDIRIRLAR...
ŞİDDETLİ BİR DARBENİN TESİRİYLE...
AAAAAAHHH!
BEN SENİ TUTUYORUM!
KİT, BİR DELİK AÇILDI... BATIYORUZ!

AÇILIR KAPANIR KÖPRÜ. BU BİZİM OYNAYACAĞIMIZ SON KART..
BİLMEM YAPABİLECEK MİYİM KİT.
YAPMALISIN CLARETTA
HAYDİ, SIÇRAYIN!
İYİ GİTTİ...
BU BÜYÜK KERTENKELELERDEN BİRİ AYAĞIMI GIDIKLIYOR.

SIK TUTUN CLARETTA ŞİMDİ BEN KENDİMİ YUKARI ÇEKECEĞİM SONRA SANA YARDIM EDECE ĞİM
FAYDASIZ, RANGER.
GÜZEL CLARETTA İLE BEN İLGİLENE. CEĞİM
CARNABY ?!
İSKOÇ PİÇİ! PENÇELERİNE DÜŞMEMİ BEKLİYOR..
TS TS. YARDIMIMA BÖYLE Mİ TEŞEKKÜR EDİLİR?
YABANCILARDAN HİÇ HOŞLAN-MAM!
THUD
... VE SİZ BAYAN, KULLANDIĞINIZ U-SANDAN UTANMALI-SINIZ!

TIMSAHLAR GERİ DÖNERLER...
ALLAH SENİ KAHRETSİN. AAH!
HA..HA..HA..NE KADAR ŞAKACISINIZ.
DELİ CANİ!
ANNIE SUYA DÜŞTÜĞÜ ANDA...
SPLAFF!
CARNABY CLARETTA'YA KÖTÜ DAVRANMAYA BAŞLAR...
USLU DUR ÇOCUK. ÖFKE SENİN MELEK YÜZÜNE YAKIŞMIYOR.
BENİM SEVİMLİ HAYVANLARIM O İKİ SERSEMİN HAKKINDAN GELECEKLER...
EĞER BAŞARAMAZLARSA.., YEDEKTE BAŞKA UFAK SÜRPRİZLERİM VAR. AH-AH.

O SIRADA KÜÇÜK RANGER VE ANNIE TIMSAHLAR TARAFINDAN YUTULMAYA HİÇ NİYETLERİ OLMADIKLARINI GÖSTERİYORLAR-DI...
YÜZ, ANNİE. DAHA HERŞEY BİTMEDİ
SON BİR GAY-RET.
BU SEFER DE KELLEYİ KURTAR-DIM.
BU GÜN YEMEĞİ GİDİP BAŞKA BİR YERDE ARAMALISIN... MİDENİN BOŞ KALMASI DİLE-GIYLE, PİS HAYVAN!

HENDEĞİ YÜZEREK GEÇMEK BANA PEK DOĞRU GELMİYOR...
ÖYLE: HEM SONRA CLARETTA'NIN CARNABY'NIN ELLERİNDE OLDUĞUNU UNUTMA.
"...VE BEN NEVADA CASTLE'I ONSUZ TERKETMEYECEĞİM.
NOE'NİN SAKALI AŞKINA BU NEDİR?
İSKOÇYALININ BİR BAŞKA ŞEYTANLIĞI: DONLARIMA BAHSE GİRERİM Kİ
BİR MADEN VAGONUNA BENZİYOR...
DÜŞÜN Kİ BU LÂNET OLASI ŞATONUN ALTINDA BİR DE MADEN OCAĞI VAR.
ANİDEN BİR ŞEYLER OLMAYA BAŞLAR...
HAREKET EDİYORDU VAGON!
VAY CANINA!
OHH!

ACABA İÇERİDE BİZİ NE BEKLİYOR KİT?
CARNABY EĞLENMEK İSTİYOR ..
VAGON KAPKARANLIK BİR YERE GİRER
VE BU
TİP EĞLENCELERDE ONUN BİR DAHİ OLDUĞUNU KABUL ETMEK GEREKİR
SELAM ARKADAŞLAR!
ALLAH KAHRETSİN!
SİZE BİNBİR TUZAĞIN BAŞLADIĞINI İLÂN EDİYORUM.
BU BİR ÖLÜM OYUNU OLACAK VE SAĞ KALMAK İÇİN SİZİN REFLEKSLERİNİZE BAĞLI OLACAK
EĞER SİZİ HEMEN GEBERTMEY B.. ŞAŞIRIRSAM BENİ HAYAL KIRIKLIĞINA UĞRATIRSINIZ HA HA HA
BANG!

KURŞUNLARDAN BİRİ ANNİE'NİN KULAĞINI SIYIRDIKTAN SONRA, VAGON KARANLIKTA İLERLEMEYE BAŞLADI.
AMAN NE OYUN..BENİ ÖLDÜRMEYE ÇALIŞTI O..
DAHA HENÜZ BAŞINDAYIZ ANNİE
TANRIM. NE KORKUNÇ!
ŞEYTAN!
BAKALIM BELZEBU BENİM TABANCAMIN KURŞUNUNA KARŞI DUYARLI MI?
ALLAH KAHRETSİN. HENDEKTE YÜZERKEN...
CLİK
...SİLAHIN ISLANDIĞINI UNUTMUŞTUM.
DİKKAT KİT!

BİRDEN BU CEHENNEMİ GÖRÜNÜŞ ALEVLER ARASINDAN KAYBOLUR...
SWAMP!
İNSAN PİŞER BURADA
DAYANMAYA ÇA
ANNE
SONRA ANİDEN YAĞMUR BAŞLADI...
CARNABY BİZİ ÜŞÜTMEK İSTİYOR GALİBA...
BENCE BRONŞİT OLMAMIZI İSTİYOR.
DİKKAT!
VAGON, SÜLÜK, KURBAĞA, YILAN DOLU SUNİ BİR GÖLE YUVARLANIR...
PİS HAYVAN

BİZİM LORD BAKALIM DAHA NELER TASARLIYOR?
KİT!
NE VAR ANNIE?
ŞU BURNUMUN ÜSTÜNDEKİ HAYVANI ALIR MISIN LÜTFEN?
SONRA NEVADA CASTLE'İN KARANLIK DEHLİZLERİNDEN CANAVARLAR GÖRÜNMEYE BAŞLADI.
OGRE...
BU GÜZEL YÜZÜN EKSİKLİĞİNİ DUYUYORUM.
BU ÇIRKIN YÜZ KİM ACABA?
LORD CARNABY'NİN HAYAL GÜCÜ SINIRSIZ...

VAGON, YARASA DOLU UZUN BİR KORİDORA GİRER...
ÇEKİLİN, ÇEKİLİN
KORKMA ANNIE. BUNLAR KİMSEYE BİR ŞEY YAPMAZ.
EĞER CARNABY CANAVARLARLA BİZİ KORKUTACAĞINI SANIYORSA, YANILDI...
ACABA BİZE BİR ŞEY YAPMAYACAK MI?
YAPMAZ OLUR MU? ŞİMDİYE KADAR BİRAZ GÜLMEKLE YETİNDİ.
...AMA AZ SONRA ÇOK KÖTÜ ŞAKALAR VE TUZAKLARLA KARŞILAŞACAĞIMIZDAN EMİN OLABİLİRSİNİZ.
HEY! ŞU MISS MARPLE DEĞİL Mİ?

ANLAMIYORUM: O BİZİ KORKUTMAK İÇİN KORKUNÇ BİR KILIĞA GİRMEMİŞ...
ONUN BANA HİÇ İHTİYACI YOK: O ZATEN MÜKEMMEL BİR CADI
SİZİN BURADA BULUNUŞUNUZUN BU VAGONA BİR SON VERECEĞİNİ ÜMİT EDEBİLİR MİYİM.
PİS MERAKLILAR! BİZİM SORUNLARIMIZI ANLATMAK İÇİN BURADAN ÇIKMAK İSTİYORSUNUZ
...AMA NEVADA CASTLE SİZİN MEZARINIZ OLACAK!
BÜYÜCÜ TAM LÂFINI BİTİRMİŞTİ Kİ, VAGON YANA DOĞRU EĞİLİR ...

...VE BİZİM IKI ARKADAŞIMIZ BİR DUVAR DELİĞİNDEN İÇERİ YUVARLANDILAR
VE BURADAN KAYMAYA BAŞLARLAR ..
YA ŞİMDİ NEREYE GİDİYORUZ?
BUNUN BİR TATİL OLDUĞUNU DÜŞÜNDÜKÇE..
KORKUNÇ BİR DÜŞÜŞTEN SONRA, KÜÇÜK RANGER VE ANNIE DÖRTTABANCA KUYUNUN DİBİNE BENZER BİR YERDE BULURLAR KENDİLERİNİ...
NASILSIN ANNIE?
HER TARAFIM KIRIK GİBİ SANKİ, AMA İYİ KÖTÜ KEMİKLERİM YERİNDE DURUYOR.

O CEHENNEMİ GEZİ BİTTİĞİNE GÖRE... ŞİMDİ BAŞKA NE OLACAK...
KİMBİLİR..
...ÜSTELİK NEREDE OLDUĞUMUZU BİLMEMİZ GEREKİR.
SANA BUNU HEMEN İZAH EDEYİM KÜÇÜK RANGER.
SEN VE ÇİRKİN ARKADAŞIN ..
BİR KUYUNUN DİBİNE KAPATILDINIZ.
ÇİRKİN, SENİN DELİ SOYUNUN KADINLARINA BENZER, ÇİRKİN MAYMUN!
BU SEFER SAĞ KALMANIZ ZOR OLACAK HA! HA!

CARNABY KUYUNUN KAPAĞINI DA KAPATTI.
BU DELİ DAHA NE YAPMAK İSTİYOR?
ANİDEN KUYUNUN DUVARLARINDAKİ GENİŞ DELİKTEN SULAR AKMAYA BAŞLAR.
VAY CANINA! BİZİ FARE GİBİ BOĞMAYA ÇALIŞACAK.
BİR ŞEYLER YAPMALIYIZ KİT.
AFERİN. ONU BEN DE BİLİYORUM.
DUVARLARI YOKLAMAMA YARDIM ET.
NEDEN?
BELKİ GİZLİ BİR GEÇİT VARDIR...
BOŞ YERE ÜMİT ETME.

YANİ SENCE BURADA KALIP...
SAKİNCE BOĞULMALI MIYIZ?
HALA BİR KURTULMA ÜMİDİMİZ VAR, AMA BUNUN İÇİN SUYUN YÜKSELMESİNİ...
...VE ÇIKTIĞI DELİK SEVİYESİNE GELMESİNİ BEKLEMELİYİZ.
SUYUN SEVİYESİ YÜKSELMEKTEDİR VE İKİ ARKADAŞA...
YÜZMEKTEN BAŞKA BİR ŞEY KALMAMIŞTIR...
ÇOK ŞUKUR. BENİM GEÇEBİLECEĞİM BİR GENİŞLİKTE...

EĞER BU DUVARLAR BENİM TUTUNABİLECEĞİM GİBİYSE ... BELKİ KURTULABİLİRİZ...
İYİ ŞANSLAR KİT!
SUYUN BASINCINA KARŞI KORKUNÇ BİR GÜÇ SARFEDEREK ..
BİR KAÇ DAKİKA SONRA CİĞERLERİM PATLAYA-CAK
OH!

PARMAKLARIM KANLI, TIRNAKLARIM KIRIK, ÇİĞERLERİM PARAM PARÇA...
AMA BAŞARDIM.
ANNİE'NİN İMDADINA VAKTİNDE YETİŞECEĞİMİ UMARIM.
SUYUN SEVİYESİ ARTIK YUKARI KADAR ÇIKMIŞTIR HERHALDE..

CESARET ANNIE..
AZ DAHA GİDİYORDUM...
ARTIK BU DÜNYADAN GÖÇ EDECEĞİME EMİNDİM
HIM.. GALİBA SENİN "GÖÇ"ÜN ERTELENDİ...
UNUTMA KI DAHA CARNABY'NİN ELİNDEYİZ...
...ŞİMDİ O BAŞKA OYUNLAR DÜŞÜNÜYORDUR...
ANİDEN BİR ÇIĞLIK DUYULUR.

YARDIM ET KİT!
USLU DUR, PİS KIZ
VAY CANINA!
KUYUDAN ÇIKTINIZ AMA YENİ BİR TUZAĞA DÜŞTÜNÜZ..
GİT, VE ÖLDÜR.
SAVUNMASIZIZ KİT. TABANCAMIZ DA ISLAK...

AAYY!
SBENGH
KİT VAKİT KAYBETMEDEN KULEYE DOĞRU FIRLAR...
PİS RANGER BENİM EN GÜZEL ŞAHİNİMİ ÖLDÜRDÜN.
GELİYORUM CLARETTA
BEYNİNİ DAĞITACAĞIM

BANG!
SMACK
TESLIM OLUYORUM.
KAZANDIN KİT.
AMA İSKOÇYALININ KEMERİNE GİZLENMİŞ KÜÇÜK BİR TABANCA ANİDEN PATLAR...
HA..HA.. ŞU ŞAKACIĞI GERÇEKTEN BEKLE-MİYORDUN DEĞİL Mİ?

KIT YERE DÜŞÜNCE, ANNIE VE CLARETTA'NIN ÜMİDİ KALMAZ
KIT!
BİRİ HALLEDİLDİ - ŞİMDİ SIRA İKİSİNDE OGRE KAPLANI SERBEST BIRAK.
CARNABY'NIN EMRİ ÜZERİNE KAPAK AÇILIR...
... VE DEHLİZİN KARANLIKLARINDAN HARİKA BİR KAPLAN ÇIKAR DIŞARI.
KIZI AVLUYA AT. ÇABUK. HAYDİ!
MISS MARPLE KIZI ATMAYA ÇALIŞIR.
BIRAK BENİ, PİS CADI.

AMA DÜŞERKEN CLARETTA KADINI DA BERABERİNDE SÜRÜKLER.
AAAAH!
HAYVAN KADINLARA DOĞRU ATILIR...
VE İLK KURBAN OLARAK KAHYA KADINI SEÇER.
HAYIIIR!
KAPLAN AVINI PARÇALARKEN.
VAY CANINA. PROGRAM DIŞI BİR ŞEY...
AMA GENE DE BU CADININ SONU BENİ ÜZMEDİ... BİR ŞAHİT DAHA EKSİLDİ.

KANIN TADI, HAYVANI DAHA DA İŞTAHLANDIRIR...
ŞİMDİ DİKKATİNİ CLARETTA VE ANNIE'YE ÇEVİRİR.
İKİMİZDEN BİRİNİ YEM OLARAK SEÇECEK.
BU HAYVANI HİNDİSTAN'DAN GETİRMEK BANA PAHALIYA MAL OLDU...
AMA BÖYLE HEYECANLI BİR MANZARAYI İZLEMEK İÇİN... DEĞERMİŞ DOĞRUSU.
ZAK!

NASIL OLUR?
KIMI GÖRÜYORUM.
HAYATIMIZI KURTARDIĞIN İÇİN TEŞEKKÜRLER, ÇİRKİN SURAT, GEL SENİ ÖPEYİM.
ANNIE'NİN ÖNERİSİ, HİZMETKARA PEK ENTERASAN GELMEZ...
O KAN ÇANAĞINA DÖNMÜŞ GÖZLERİNİ NEVADA CASTLE'İN SAHİBİNE DİKER...
OĞRE? SEN BUGÜN NEDEN HER ZAMANKİNDEN DAHA APTALSIN?
NEDEN KAPLANI ÖLDÜRDÜN? NE ZAMANDAN BERİ KENDİ BAŞINA BUYRUK OLUYORSUN?
OĞRE MIZRAĞINI KALDIRIR/
JAN'IN ÖLÜMÜ SENİ MAHVETTİ DEĞİL Mİ OĞRE?

DELİ CANİ!
BANG!
GÖĞSÜNDEN VURULAN OGRE ARKA ÜSTÜ DÜŞER...
...YERİNE GETİREMEDİĞİ BİR İNTİKAMI SİMGELERCESİNE, HALA ELİNDEKİ MIZRAĞI ÜMİTSİZCE YUKARI DOĞRU TUTMAKTADIR...
HAYRET! BİR KURBAN DAHA. İKİ TEKSASLIYI DA HAKLADIM MI REKOR KIRACAĞIM.
HAYATIMDA HİÇ BU KADAR EĞLENMEMİŞTİM. CİNAYETTEN GÜZEL ŞEY VAR MI ? HA! HA! HA!

HANIMLAR ATEŞE HAZIR MISINIZ ?
BU KADAR YETMEDİ Mİ SANA İSKOÇYALI?
O SIRADA, OMUZUN YARALI OLAN KİT, KENDİNE GELİR...
ASİL BİR İSKOÇ LORDU TARAFINDAN ÖLMEK BİR ONURDUR. HA..HA.
CARNABY...
SEN HÂLÂ YAŞIYOR MUSUN ?
KADINLARI ... BIRAKIN!

...AKLINIZI ... TOPLAYIN BİRAZ...
BAKALIM : KALBİNE BİR KURŞUN İSABET ETTİRECEK MİYİM... YOKSA AVLUYA ATIP SENİ DE ARKADAŞLARINLA BERABER Mİ ŞİŞLEYEYİM?
İSKOÇYALI, AŞAĞIYA ATMAK İÇİN KİT'E DOĞRU SALDIRIR...
TOPLULUĞA ATEŞ ETMEK DAHA HEYECANLI..
SAKININ CARNABY...
KİT SON GÜCÜNÜ TOPLAYARAK EĞİLİR...
... VE DÜŞERKEN BİR ÇELME TAKAR...
ALLAH KAHRETSİN!

HAYIIIR!
AAAAH!
...OGRENIN INTIKAMI ...
AMAN TANRIM.
KIT, CARNABY ÖLDÜ.
BIZIM ÖLMEMIZDEN DAHA IYI . . .

DAHA SONRA ŞATONUN SALONUNDA ...
HALA İNANAMIYORUM LORD CARNABY-NİN
KANA SUSAMIŞ BİR CANAVAR, OLDUĞUNA DESENİZE ŞERİF.
PLANI BÜTÜN CARNABY'LERİN PARALARINA SAHİP OLMAK İÇİN YEĞENİNİ ÖLDÜR-MEKTİ
BİZ ÜÇÜMÜZ BURAYA MAKSATLI OLARAK GETİRİLDİK, JAN'IN ÖLÜMÜNÜN BİR SAVUNMA OLDUĞUNA ŞAHİT OLMAK İÇİN.
AMA GENE DE, CANİCE DE OLSA, PROJE ÇOK MANTIKLI, HEM SONRA CARNABY'-NİN ZEKASI DA KARIŞINCA...
... BİLDİĞİMİZ GİBİ TUZAKLAR VE ÇILGINLIK-LAR DOĞDU

ŞIMDİ NEVADA CASTLE'A NE OLACAK?
BU MUHTEŞEM YAPI İLE GURURLANIRDIK.
BU SİZİN SORUNUNUZ ŞERİF.
...BİZ EVE DÖNÜYORUZ.
DOGRU. ARTIK BANA KİMSE NEVADA'DAN SÖZ ETMESİN.
...ŞATOLARDAN, LORDLARDAN AİLE AGAÇLARINDAN VE ESKİ ZIRHLARDAN DA-
YA İSKOÇ WHISKYSİNDEN?
HIM.. WHISKY İÇİN BİR AYRICALIK TANIYACAGIM.
BUNU TAHMİN ETMİŞTİM.

ERTESİ SABAH TEKSAS'A DÖNMEK İÇİN ÜÇ ARKADAŞ ŞATOYU TERK EDERLER.
ELVEDA NEVADA CASTLE.
YAZIK. ÇOK GÜZELDİ.
BİR KAÇ GÜN SONRA, RANGER'LERİN KALESİNE BİR MİL KALA..
NİHAYET, EVE GELDİK.
BURAYA GELEN BİRİ, FRANKIE BELLEVAN'A BENZİYOR.

HOŞ GELDİNİZ. NEVADA'DA DELİLER GİBİ EĞLENDİĞİNİZİ UMARIM...
SELÂM FRANKİE.
GİT İŞİNE!
NEDEN BANA BÖYLE ÇİRKİN CEVAP VERİYORSUN, KADIN?
ÇÜNKÜ HER ZAMANKİ GİBİ SALAKÇA KONUŞTUN.
BİNLERCE HİLELİ ZAR AŞKINA. BAHSE GİRERİM Kİ SEN İSKOÇ LORDUNA TUTULDUN... VE ŞİMDİ YAŞLI FRANKİE'E KÖTÜ DAVRANIYORSUN!
UĞURSUZ HERİF BEN SANA "TUTULMAYI" GÖSTERİRİM
İMDAT! KÖTÜ BİR ŞEY SÖYLEMEDİM Kİ..
ZAVALLI FRANKİE. HİÇ İYİ TAHMİN YÜRÜTEMİYOR.
HA..HA.. HA
BU MACERANIN SONU.

PROFESYONEL

LOUISIANA VE TEXAS ARASINDA SINIR OLAN NEWTON ŞEHRİNİN BİR BARINDA

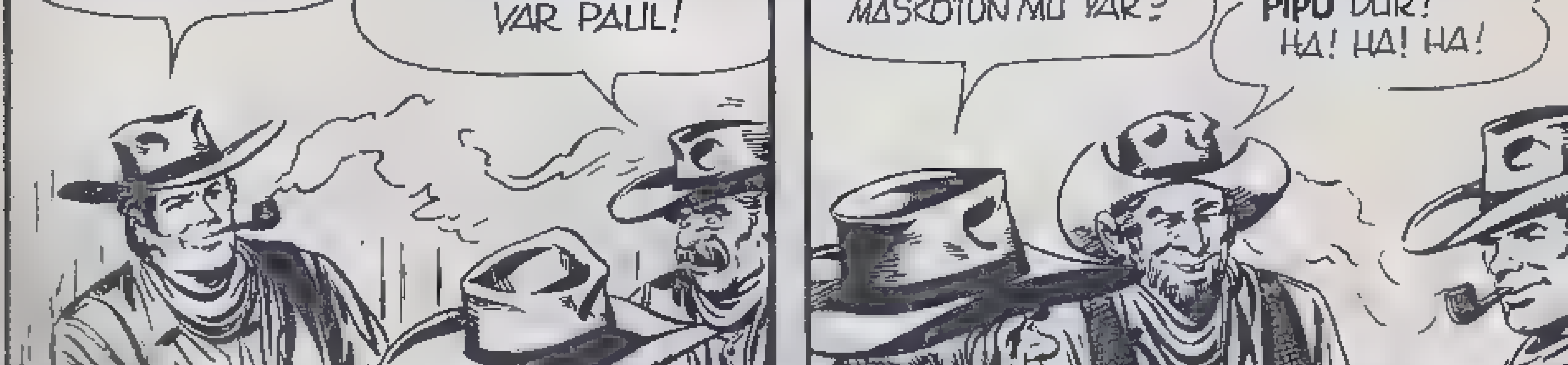

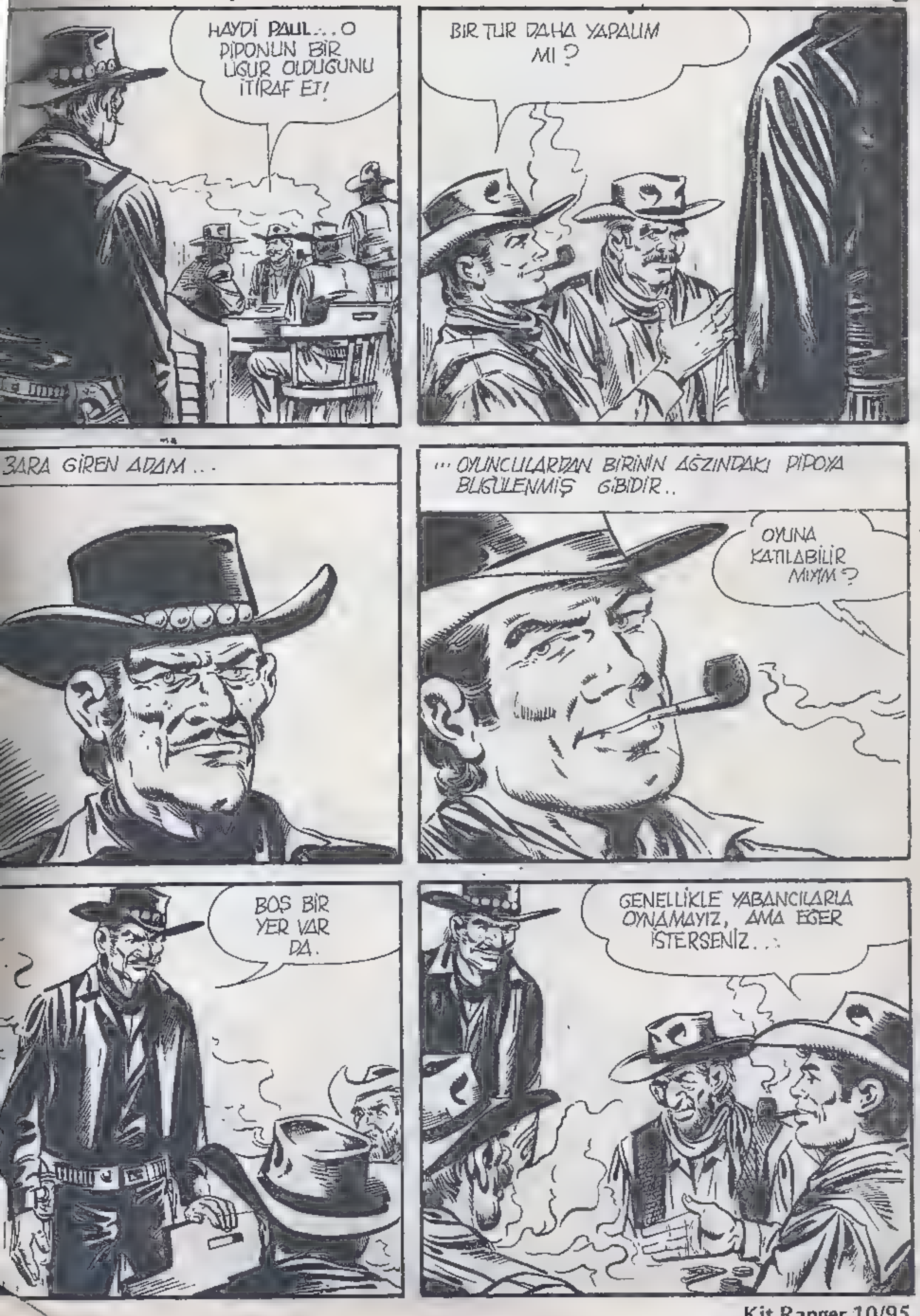
HAYDİ PAUL...O PİPONUN BİR UGUR OLDUGUNU İTİRAF ET!
BIR TUR DAHA YAPALIM MI?
BARA GİREN ADAM...
...OYUNCULARDAN BİRİNİN AĞZINDAKİ PİPOYA BUGULENMİŞ GİBİDİR..
OYUNA KATILABİLİR MİYİM?
BOŞ BİR YER VAR DA.
GENELLİKLE YABANCILARLA OYNAMAYIZ, AMA EGER İSTERSENİZ...

İSMİNİZİN PAUL OLDUĞUNU DUYDUM... SOYADINIZ?
FREEMAN... PAUL FREEMAN
YA SİZİN İSMİNİZ NEDİR YABANCI?
İSMİM Mİ? BAH.. HATIRLAMIYORUM BİLE!
BATIDA, ÇALIŞTIĞIM YERDE, BANA..
...PROFESYONEL DERLER!
SİZİN İŞİNİZ NEDİR?
"DERİLERLE" İLGİLENİRİM. ...
ONLARI SATIYOR MUSUNUZ? YOKSA İŞLİYOR MUSUNUZ?
HAYIR, HAYIR... ANLATAMADIM

DERİYİ NE İŞLERİM NE DE SATARIM ! ONU YAPARIM HA! HA! HA!
VAY CANINA ! ŞU HALDE SİZ ...
... EVET, AYNEN DÜŞÜNDÜĞÜNÜZ GİBİ - YİM KOVBOY ! ŞİMDİ GELELİM OYUNA ...
SALOON
BEŞ DOLARLA BAŞLAYALIM.
VAY CANINA ! HIZLI OYNUYORSUNUZ ARKADAŞ ...
AZ SONRA ...
ÜÇ PAPAZ !
VE BÖYLECE BİR YİRMİ DOLAR DAHA KAZANDINIZ !
CEBLERİM BOŞALMADAN OYUNU BIRAKSAM İYİ OLACAK !
NE KADAR KAYBETTİNİZ FREEMAN ?
AŞAĞI YUKARI OTUZ DOLAR KADAR ! ZAVALLI BİR KOVBOY İÇİN FAZLA BİR MİKTAR !
SİZE OTUZ DOLARINIZI İADE EDİYORUM.

KİT RANGER - NO: 10 - 15 Lira - Sahibi ve Yazı İşleri Müdürü: Erdoğan Egeli - Basıldığı Yer Ceylan Yayınları Matbaası - Cağaloğlu, Tasvir sok. No. 1 - İstanbul - Tel: 28 80 90 - Bu mecmuanın Türkiye'de neşir hakkı Opera Mundi firması tarafından Ceylan yayınlarına verilmiştir

ÇELİK
BLEK ve
TOMMİKS'in
TÜRKİYE'de
HİÇ
ÇIKMAMIŞ
MACERALARI

TEKSAS ve TOMMİKS

MECMUASINDA